

Инитпро | ОФД

**Настройка подключения к ОФД Инитпро
для кассовых аппаратов РИТЕЙЛ-01Ф**

<https://ofd-initpro.ru>

Настройка подключения через утилиту

1. Скачайте и установите утилиту «Тест драйвера FR» («Тест драйвера ККТ»).

Примечание: утилита «Тест драйвера ФР» входит в комплект поставки ККТ. Если у вас нет данной утилиты, обратитесь в техподдержку производителя кассы.

2. Подключите кассу к компьютеру с помощью RS-232 или USB.
3. Запустите утилиту.
4. В открывшемся окне нажмите «Настройка свойств», далее «Поиск оборудования».

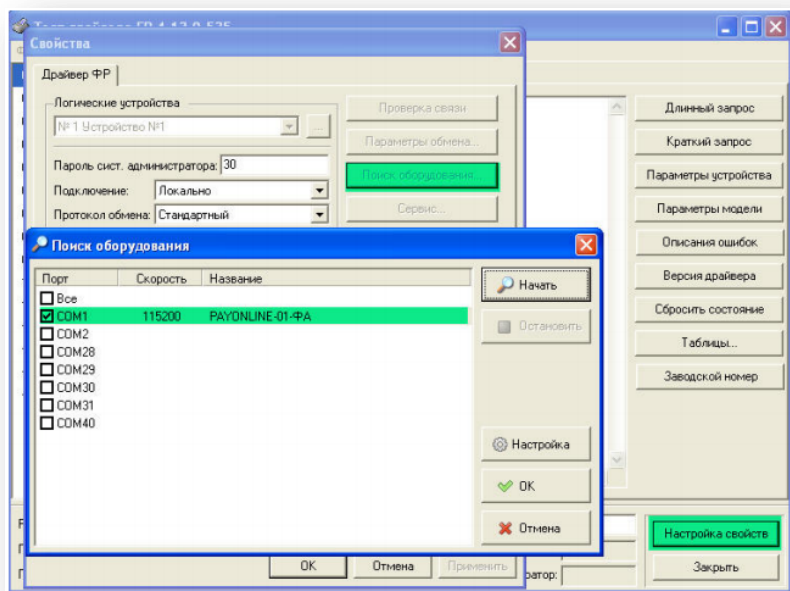

5. Запомните настройки обмена данными, закройте окно «Поиск оборудования» и выберите номер COM-порта и скорость обмена между ККТ и ПК.

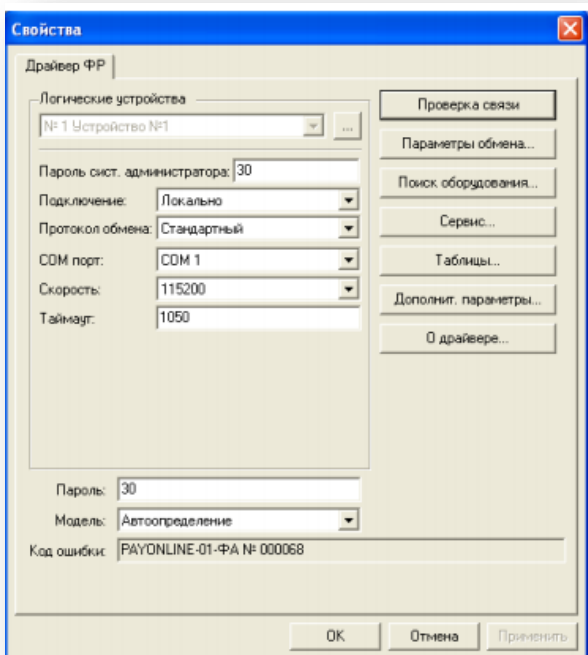

6. Нажмите кнопку «Проверка связи» и убедитесь, что она установлена.

7. Проверьте режим, в котором находится ККТ. Сделать это можно, нажав кнопку «Краткий запрос» или «Длинный запрос» в пункте «01. Состояние» на закладке «Запросы». Режим должен быть «4. Закрытая смена».
8. В пункте меню «01. Состояние» на закладке «Запросы» нажмите кнопку «Таблицы».

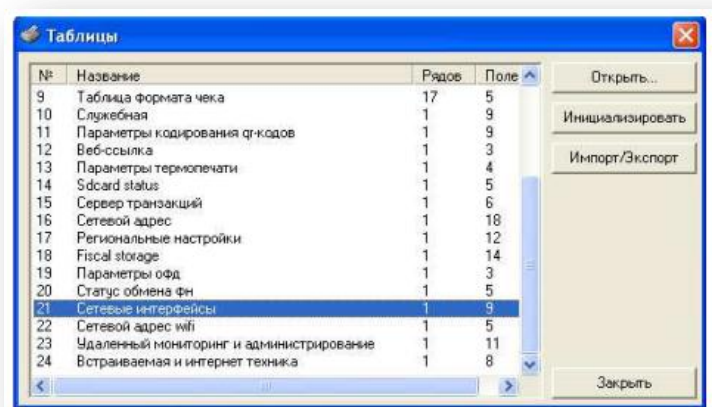

9. Откройте Таблицу 18 «Fiscal Storage».
10. Заполните поля 7-9: укажите наименование вашей организации, ФИО оператора, который будет проводить операцию регистрации и юр.адрес организации.
11. Заполните поля № 10 -13 следующими данными:

Ofd name: **ООО УЦ «ИнитПро»**

Ofd URL: **ofd-initpro.ru**

Ofd INN: **5902034504**

Tax office URL: www.nalog.ru

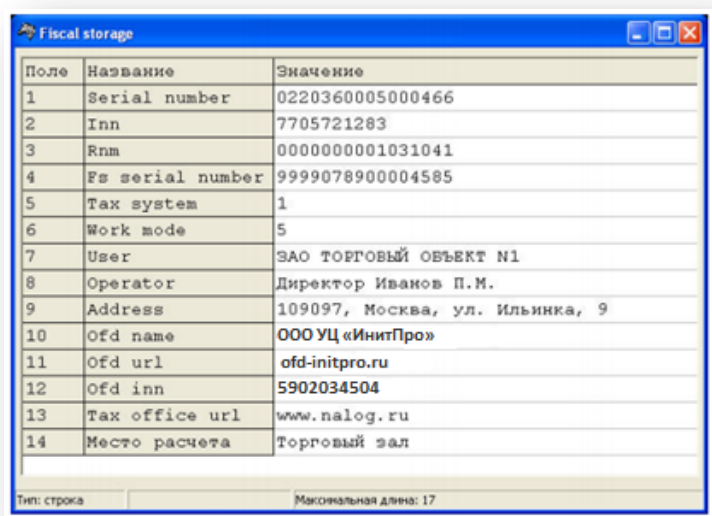

12. Нажмите клавишу «Enter».
13. Зайдите в Таблицы и выберите Таблицу 19 «Параметры ОФД».
14. Введите следующие данные:

Сервер: **kkt.ofd-initpro.ru**

Порт: **9999**

Таймаут чтения ответа: **10000**

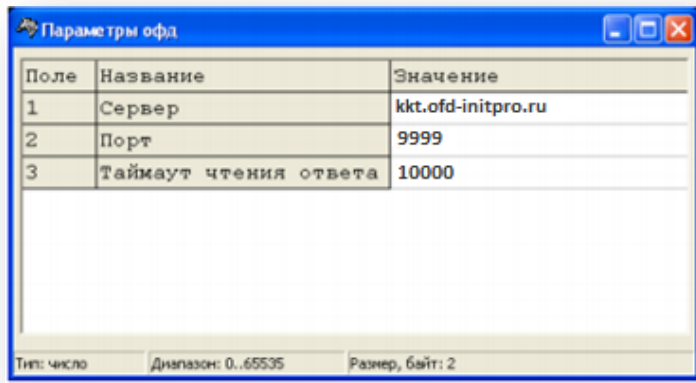

Поле	Название	Значение
1	Сервер	kkt.ofd-initpro.ru
2	Порт	9999
3	Таймаут чтения ответа	10000

Тип: число Диапазон: 0..65535 Размер, байт: 2

15. Нажмите клавишу «Enter».

16. Закройте все таблицы.